Das Frühstück wird auf Wunsch zugestellt

In der gut ausgestatteten Küche befinden sich auch eine kleine Frühstücksecke mit Espresso Maschine, Geschirrspüler, sowie eine Waschmaschine.

Sport-, und Erholungsmöglichkeiten mit Hallenbad, Freibad und Sauna finden Sie im nur 300 Meter entfernten Jörgerbad. Ebenso nah gelegen sind ein Eislaufplatz über den Dächern Wiens im Winter und Soccer im Sommer, Bowlinghallen, Indoor Golf und ein Fitness Center.

The kitchen is well equipped and offers also a little counter for breakfast with espresso machine, a dishwasher and a washing machine.

Sport and recreational facilities are just about 300 meters away in the "Joergerbad" with indoor swimming-pool, outdoor pool and sauna. There is also quite near an ice-skating place over the roofs of Vienna in winter and to play soccer in the summer, bowling-allies, indoor golf and a fitness center.

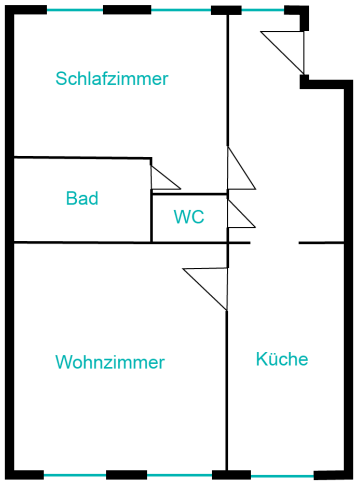

Lage: *Nähe Elterleinplatz, Linie 43 und AKH, U6 Alserstrasse*
1170 Wien, Pezzlgasse 36

Preis: ***pro Tag ab € 85 ,--*** *(per day)*
pro Woche ab € 560 ,-- *(per week)*

inkl. wöchentlicher Reinigung, inkl. USt
weekly cleaning and VAT incl.

Spezialarrangements für langfristige Aufenthalte.

Prices for long-term stay on request.

Kontakt: *Mag. Gabriele Schlappinger*
+ 436644601644
office@apartmentsinwien.at
www.ApartmentsInWien.at

// your serviced apartment
// Ihr Zu Hause auf Zeit

Wien - Apartment Annabelle

Erholsam & Gemütlich

Vienna - Apartment Annabelle

recreative & cozy

Wien Hernals // Nähe Elterleinplatz und AKH

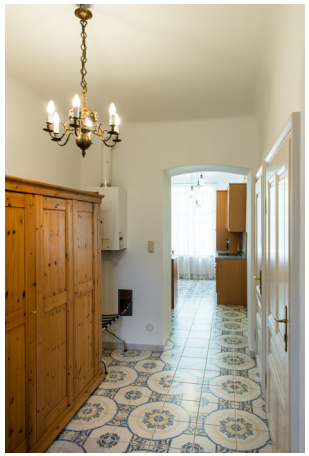

Ruhige Wohnung nahe AKH und Zentrum

Im beliebten Wiener Bezirk Hernals erwartet Sie in einem Gründerzeithaus ein sehr gut ausgestattetes und gemütliches Apartment nahe zum Elterleinplatz bzw. AKH mit hervorragender Verkehrsanbindung.

You will find a very comfortable and cozy apartment in a „Gruenderzeit-House" (heritage building) situated in a popular corner of the 17th district of Vienna near Elterleinplatz and AKH with excellent public transport connections.

Einfach genießen - egal ob Urlaub oder Geschäftsreise

Hier finden Sie alles, was Sie für einen entspannten und anregenden Urlaub oder einen erfolgreichen Geschäftsaufenthalt benötigen. Die helle, geräumige Wohnung verfügt über zwei Zimmer, die gesondert begehbar sind und bietet Platz für bis zu drei Personen.

The spacious apartment offers two separate rooms, sleeps 3 and has everything you need for a pleasant vacation or a successful business trip.

Gute Verkehrsanbindung: Die Innenstadt ist mit der Straßenbahn in nur ca. 15 Minuten erreichbar.

You can reach the city center quickly by public transport (in approx. 15 minutes).

Kabel TV, DVD & WLAN

Im gemütlichen Wohnzimmer klingt Ihr Tag in relaxter Atmosphäre aus. Hier finden Sie neben einem Esstisch ein großes ausziehbares Sofa, Kabel TV, DVD Player und einen großzügigen Arbeitsbereich.

Für erholsamen Schlaf sorgt ein schönes, in den kleinen ruhigen Innenhof gerichtetes Schlafzimmer. Das Fliesenbad verfügt über eine Badewanne mit Dusche. Das WC ist extra.

Die Benützung des WLAN ist kostenfrei.

In the cozy living room you can finish your day in a relaxed atmosphere. Apart from a dining table you will find a pull-out sofa, cable TV, DVD-player and a working area. Free WLAN!
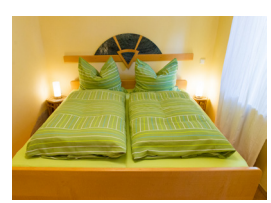
The beautiful bedroom positioned along a quiet inner courtyard will provide everything for a pleasant sleep. The tiled bathroom has a tub with shower, the toilet is separate.